DemografieDirekt II

Gute Lösungen für die Region

Demografienetzwerk FrankfurtRheinMain

www. demografienetzwerk-frm.de

1. März 2012 bei der IHK Frankfurt am Main

Initiatoren:

IHK Industrie- und Handelskammer Frankfurt am Main

Stadt Eschborn

Handwerkskammer Frankfurt-Rhein-Main

Vereinigung der Hessischen Unternehmerverbände

FrankfurtRheinMain Verein zur Förderung der Standortentwicklung e.V.

Fachhochschule Frankfurt am Main University of Applied Sciences Forschungszentrum Demografischer Wandel (FZDW)

Stadt Frankfurt am Main

Regionalverband FrankfurtRheinMain

ddn Das Demographie Netzwerk

Bundesagentur für Arbeit Agentur für Arbeit Frankfurt/Main

HESSENMETALL

IHK-Forum Rhein-Main

Kooperationspartner:

ING DiBa Die Bank und Du

Allianz Global Investors

Medienpartner:

rheinmain tv

Frankfurter Allgemeine Zeitung für Deutschland

Verantwortung Zukunft

Das Programm

Ab 08.15 Uhr	**Einlass**
09.15 – 09.30 Uhr	**Begrüßung: Das regionale Demografienetzwerk FrankfurtRheinMain nimmt Fahrt auf** Dr. Mathias Müller, Präsident der IHK Frankfurt am Main
09.30 – 09.40 Uhr	**Begrüßung : Ein Megathema für die Metropolregion** Markus Frank, Stadtrat der Stadt Frankfurt am Main
09.40 – 10.20 Uhr	**Zeit zu handeln – die Gestaltung des demografischen Wandels in Hessen** Axel Wintermeyer, Staatsminister und Chef der Hessischen Staatskanzlei
10.20 – 10.40 Uhr	**Kaffeepause**
10.40 – 11:10 Uhr	**Demografischer Wandel und Integration – ein Allparteienthema?** Tarek Al-Wazir, Fraktions-und Landesvorsitzender BÜNDNIS 90/DIE GRÜNEN Hessen
11.10 – 12.15 Uhr	**Podiumsdiskussion: Integration und Willkommenskultur – haben wir Nachholbedarf?** Tarek Al-Wazir, Dr. Ezhar Cezairli, Jörg-Uwe Hahn, Dr. Winfried Kösters, Dr. Frank Martin, Nadia Qani
12.15 – 13.45 Uhr	**Mittagspause**
13.45 – 15.00 Uhr	**Foren: Fachkräfte, Weiterbildung, Nachwuchs, Gesundheit, Kommunen – Durchgang I**
15.00 – 15.20 Uhr	**Kaffeepause**
15.20 – 16.35 Uhr	**Foren: Fachkräfte, Weiterbildung, Nachwuchs, Gesundheit, Kommunen – Durchgang II**
Ab 16.35 Uhr	**Nicht nur zum Netzwerken: Get-together mit dem Impro-Theater „Mauerbrecher“**

„Der Markt der Möglichkeiten“ – Beratung an verschiedenen Ständen

Durch das Programm führt Dr. Winfried Kösters

Begrüßung und Impulse

- **09.15 – 09.30**
- **09.30 – 09.40**

FrankfurtRheinMain: Regionales Demografienetzwerk wächst weiter

Die Herausforderungen des demografischen Wandels können nur gemeinsam bewältigt werden. Deshalb haben eine Reihe von Partnern aus der Region das Demografie-Netzwerk FrankfurtRheinMain gegründet. Das Netzwerk bildet eine Plattform für den Austausch zwischen Unternehmen, Institutionen und Kommunen.

Das regionale Demografienetzwerk FrankfurtRheinMain nimmt Fahrt auf

Dr. Mathias Müller
ist Präsident der IHK-Frankfurt am Main und somit oberster Repräsentant der gewerblichen Wirtschaft im IHK-Bezirk. Er beschäftigt sich intensiv mit dem Fachkräftemangel und einer besseren regionalen Zusammenarbeit innerhalb der Metropolregion FrankfurtRheinMain.

Die Region ist die Stadt der Zukunft, lautet das Motto von Dr. Müller. *Sie muss deshalb auch als Region demografiefest werden.*

Ein Megathema für die Metropolregion

Markus Frank
ist Stadtrat der Stadt Frankfurt am Main, Wirtschaftsdezernent und Aufsichtsratvorsitzender der FrankfurtRheinMain GmbH.

In einem gemeinsamen Netzwerk von Wirtschaft und Kommune können Lösungen leichter erarbeitet werden, weil Kräfte gebündelt werden. Es geht ja nicht nur um Fachkräftemangel, sondern auch um wichtige Themen wie Kinderbetreuung, das Wohnen im Alter oder die Stärkung der Auszubildenden und Schulabgänger für ihren weiteren Berufsweg.

Keynotes

- **09.40 – 10.20 Uhr**
- **10.35 – 11.05 Uhr**

Demografischer Wandel in Hessen

Zeit zu handeln – die Gestaltung des demografischen Wandels in Hessen

Axel Wintermeyer
ist Staatsminister des Landes Hessen und Leiter der Staatskanzlei. In Hessen kommt beides zusammen: Boomregionen, die einen starken Zuzug erleben und Regionen mit massiven Bevölkerungsverlusten. Wie kann hier eine übergreifende Strategie aussehen? Und welchen Stellenwert hat darin die kürzlich gegründete „Fachkräftekommission Hessen“?

Den Wirtschafts- und Technologiestandort Hessen durch ausreichend Fachkräfte zu sichern, ist nicht nur eine Frage des Wohlstands, sondern auch des gesellschaftlichen Zusammenhalts.

Demografischer Wandel und Integration – ein Allparteienthema?

Tarek Al-Wazir
ist MdL, Fraktions- und Landesvorsitzender BÜNDNIS 90/DIE GRÜNEN Hessen, Mitglied im hr-Rundfunkrat und sitzt im Hauptausschuss Regionaler Ansprechpartner für die Stadt Offenbach. Nur wenige sind so berufen, über Integration zu sprechen wie Tarek Al-Wazir. Was machen Deutschland und Hessen schon richtig und wo müssen wir besser werden?

Gerade angesichts des demografischen Wandels müssen wir Integration nicht mehr nur als Behebung von Defiziten betrachten, sondern als Chance sehen. Vor allem in einem Land wie Hessen, in dem fast jedes zweite Kind einen Migrationshintergrund hat.

Teilnehmer Podiumsdiskussion „Integration & Willkommenskultur“

Moderation:

Canan Topçu
Journalistin & Autorin

Jörg-Uwe Hahn

Hessischer Minister
der Justiz, für Integration
und Europa

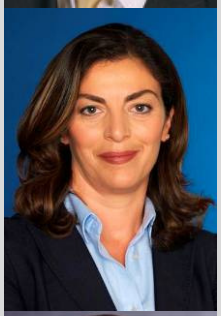

Dr. Ezhar Cezairli

Mitglied des Integrationsbeirates

der Hessischen Landesregierung

Dr. Winfried Kösters

Publizist

Tarek Al-Wazir
MdL, Fraktions- und Landesvorsitzender
BÜNDNIS 90/DIE GRÜNEN Hessen

Nadia Qani

Netzwerk interkultureller Unternehmerinnen

Dr. Frank Martin

Vorsitzender der Regionaldirektion

Hessen der Bundesagentur für Arbeit

Die Foren**

**Die Teilnehmer haben zweimal die Gelegenheit, an einem von insgesamt fünf verschiedenen Foren teilzunehmen. Die Foren bestehen aus drei bis fünf Impulsreferaten (je ca. 10 Minuten) und bieten jeweils anschließend Gelegenheit zur Diskussion.

Forum 1: Fachkräfte **gewinnen und binden – das ist die Kunst!**

Der Fachkräftemangel ist nicht nur in aller Munde – viele Unternehmen erleiden ihn längst. Nachwuchs gewinnen und die bewährten Kräfte halten – das verlangt mehr Augenmerk und mehr Einfälle. Gute Ideen und Beispiele hier.

Moderation:

Rudolf Kast
Mitglied im Vorstand des ddn

Impulsreferate & gute Lösungen:

Dr. Ralf Geruschkat
IHK Frankfurt am Main
stellt den IHK-Demografierechner vor.
Das neue Tool zur Analyse des betriebsspezifischen Fachkräftebedarfs.

Monika Varnhagen
Bundesagentur für Arbeit, Zentrale Auslands- und Fachvermittlung (ZAV)
spricht über die Rekrutierung von Fachkräften aus dem Ausland:
Zuwanderung nutzen - gewusst wie!

Martina Winkelmann
Leiterin IHK-Forum Rhein-Main, IHK Hanau-Gelnhausen-Schlüchtern und Leiterin des Arbeitskreises ‚Beruf und Familie'
moderiert Erfahrungen aus der Praxis.
Unternehmen im Gespräch!

Sven Franke, Personalreferent

WIKA Alexander Wiegand SE & Co. KG Klingenberg

Matthias Robke, Personal-leiter

ING-DiBa

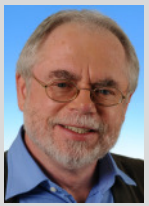

Dr. Rüdiger Koch, Betriebsrats-vorsitzender

Merz Pharma KGaA

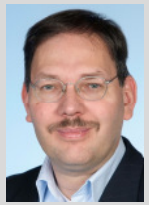

Thorsten Unthan, Geschäftsführer

AWO Kreisverband Main-Kinzig e.V. und Pflegeheimleiter

Die Foren**

**Die Teilnehmer haben zweimal die Gelegenheit, an einem von insgesamt fünf verschiedenen Foren teilzunehmen. Die Foren bestehen aus drei bis fünf Impulsreferaten (je ca. 10 Minuten) und bieten jeweils anschließend Gelegenheit zur Diskussion.

Forum 2: Weiterbildung

Das A & O für gesundes und zufriedenes Arbeiten bis 67

Neues zu lernen ist die beste Prophylaxe gegen Alzheimer. Und wer seinem Gehirn Gutes tut, schafft die Grundlagen für körperliche Gesundheit. Deshalb: Lernen im Beruf – aber richtig!

Moderation:

Charlotte Venema
Vereinigung der hessischen Unternehmerverbände (VhU)

Impulsreferate & gute Lösungen:

Dr. Jörg Puma
Krones AG
spricht über Training made in Germany.
Geschäftsförderung durch Weiterbildung

Thomas Fichter
Provadis Partner für Bildung und Beratung GmbH
spricht über neue Wege in der betrieblichen Weiterbildung:
Wie Lernen wieder Spaß macht – und sich für alle lohnt

Marc Nitschke und Matthias Schmoll
Cogneon GmbH / Drägerwerk AG & Co. KGaA
sprechen über ausscheidende Mitarbeiter:
Debriefing: Wie Sie das Wissen im Unternehmen halten

Karlheinz Pape
Gesellschaft für Wissensmanagement e.V.
plädiert für Wissensmanagement über Unternehmensgrenzen hinaus.
The Community of Training Practice.

Die Foren**

**Die Teilnehmer haben zweimal die Gelegenheit, an einem von insgesamt fünf verschiedenen Foren teilzunehmen. Die Foren bestehen aus drei bis fünf Impulsreferaten (je ca. 10 Minuten) und bieten jeweils anschließend Gelegenheit zur Diskussion.

Forum 3: Nachwuchs

Chancen für die Zukunft

Wer heute in Bildung investiert, sichert sich die Arbeitskräfte von morgen. Eine bessere Vernetzung von Bildungssystem und Arbeitswelt ist angesichts des demographischen Wandels gefragt.

Moderation:

Dr. Brigitte Scheuerle
IHK Frankfurt

Impulsreferate & gute Lösungen:

Gisela von Auer
Stiftung Polytechnische Gesellschaft
stellt das Diesterweg-Stipendium vor.
Wie Kinder und Eltern gemeinsam gefördert werden können.

Monika Wenzel
Hessisches Ministerium für Wirtschaft, Verkehr und Landesentwicklung
im Trialog mit Unternehmen und Schulen:
Die OloV Strategie: So stärkt man die Berufsorientierung.

Sabine Dalianis
Leiterin Kommunale Entwicklung der Stadt Eschborn
stellt mit dem Arbeitskreis Consulting einen Denkmob in der Fachhochschule vor.
So erreichen Sie den akademischen Nachwuchs.

Bernd Sieber und Kristin Wilkens
Geschäftsbereichsleiter Ausbildung / Moblilitätsberaterin bei der HWK Frankfurt-Rhein-Main
sprechen über die Mobilitätsberatung für Azubis:
Jugendliche ins Ausland

Die Foren**

**Die Teilnehmer haben zweimal die Gelegenheit, an einem von insgesamt fünf verschiedenen Foren teilzunehmen. Die Foren bestehen aus drei bis fünf Impulsreferaten (je ca. 10 Minuten) und bieten jeweils anschließend Gelegenheit zur Diskussion.

Forum 4: Gesundheit **Fit bleiben bis ins Alter – Willkommen im World-Café**

Mit klugem Gesundheitsmanagement können Menschen auch bis ins Alter hinein fit und produktiv bleiben. Und man kann nicht früh genug anfangen. Anregungen nicht nur für Arbeitgeber.

Moderation:

Waltraud Dehning-van Lammeren
Branta Expert Net Consulting GmbH und Leiterin des Arbeitskreises ‚Betriebliches Gesundheitsmanagement'

Impulsreferate & gute Lösungen:

Yvonne Velten
Taunus Sparkasse, AG Gesundheit
spricht über die Herausforderungen für Wissensarbeiter.
Dem Burn-Out keine Chance!

Jörg Westermann
Westermann GmbH Kassel
spricht über gelebten Arbeitsschutz im Gerüstbau
Wie sich eine vermeintlich lästige Pflicht in Wettbewerbsvorteile ummünzen lässt.

Stefan Wolf
Stadt Bad Homburg
spricht über einen KMU-Verbund.
Gemeinsam geht es besser!

Die Foren**

**Die Teilnehmer haben zweimal die Gelegenheit, an einem von insgesamt fünf verschiedenen Foren teilzunehmen. Die Foren bestehen aus drei bis fünf Impulsreferaten (je ca. 10 Minuten) und bieten jeweils anschließend Gelegenheit zur Diskussion.

Forum 5: Kommunen **Nur so geht es: koordiniert und gemeinsam**

Die Kommunen haben begriffen: Sie können die Mammutaufgaben, die mit dem demografischen Wandel einhergehen, meistern, wenn sie sich auf alle Kräfte stützen: Verbände, Unternehmen und nicht zuletzt die Bürgerinnen und Bürger.

Moderation:

Mechthild Harting
FAZ

Impulsreferate & gute Lösungen:

Carsten Helfmann
Bürgermeister der Gemeinde Eppertshausen
spricht über eine moderne Kommunalstrategie
Aus der Defensive rauskommen!

Imke Meyer
Stadt Hanau
spricht über das Projekt „Zeitbrücken und Zeitinseln“.
Wie Ältere für Eltern einspringen können!

Oliver Schwebel
Stadt Frankfurt
stellt das Prinzip der wohnortnahen Versorgung vor.
Die Renaissance von Tante Emma!

Matthias Böss
Regionalverband FrankfurtRheinMain, Leiter des Arbeitskreises ‚Wohnen im Alter‘
schildert, wie sich Wohnen in einer alternden Gesellschaft verändern wird.
Wohnquartiere neu gestalten.

16.35 Uhr Nicht nur zum Netzwerken

Programmpunkt 1: Der Denkmob

Filmische Dokumentation des 1. Deutschen Denkmobs, der am 26. Januar 2012 an der FH Franfurt stattfand. Initiert und durchgeführt wurde er von der Stadt Eschborn, dem Arbeitskreis Consulting des Demografienetzwerkes FrankfurtRheinMain und der Fachhochschule Frankfurt.

Programmpunkt 2: Die Mauerbrecher

Die Mauerbrecher wurden 1996 gegründet und gehören zum Besten was das deutschsprachige Impro-Theater zu bieten hat.
Impro-Theater heißt immer Überraschung. Die Vorstellungen sind weder einstudiert noch vorhersehbar. Auf der Bühne geschieht nur unmittelbares und authentisches. Die Schauspieler erhalten ständig neue Handicaps zur Steigerung der Schwierigkeit – und zur Erheiterung des Publikums. So werden Szenen beispielsweise gereimt oder synchronisiert. Oder die Musikerin beginnt zu spielen und die Szene muß unerwartet gesungen werden.

Tagesmoderation

Durch das Programm führt Dr. Winfried Kösters

Dr. Winfried Kösters
ist freier Publizist, Wissensmanager und Unternehmensberater. Er hat zahlreiche Vorträge zu Demographie, Integration und Bildung gehalten und berät unter anderem die Bertelsmann-Stiftung. Außerdem verfügt er über 20 Jahre aktive kommunalpolitische Erfahrungen, so zum Beispiel in Rat und Kreistag sowie als Ortsvorsteher. Diese setzt er in der demographiepolitischen Beratung zahlreicher Städte und Gemeinden um.

Dr. Kösters ist Autor mehrerer Sach- und Fachbücher über den demographischen Wandel. Sein Bestseller „Weniger – bunter – älter: Wie der demografische Wandel Deutschland verändert - Den Weg zur Multiminoritätengesellschaft aktiv gestalten“ ist kürzlich in einer neuen Auflage erschienen.
Am 18. Mai 2012 tritt er beim 98. Katholikentag in Mannheim zusammen mit Bundeskanzlerin Angela Merkel auf.

Dr. Winfried Kösters beteiligt sich beim Kongress auch an der Podiumsdiskussion zum Thema “Integration und Willkommenskultur – haben wir Nachholbedarf?“.

Veranstaltungsort:

IHK Frankfurt am Main
Börsenplatz 2
60313 Frankfurt

Donnerstag, der 1. März 2012
Veranstaltungsbeginn: 9.15 Uhr
Veranstaltungsende: ca. 17.30 Uhr
Einlass: ab 8.15 Uhr

Teilnehmerbetreuung:
Mandelkern Management & Kommunikation e.K.
Joanna Cimring
Tel: 069-716758024
j.cimring@mandelkern.de

Copyright©

Hamburger Allee 45
60486 Frankfurt
Tel: (069) 71 67 580 – 0
Fax: (069) 71 67 580 – 22
www.mandelkern.de